

Wings Care Community  
Schoolweg 4  
1619 AL Andijk  
T: 0228-222136  
E: [info@wingscarecommunity.nl](mailto:info@wingscarecommunity.nl)  
W: [www.wingscarecommunity.nl](http://www.wingscarecommunity.nl)



## Begeleid beschermd wonen



## Voorstellen Wings Care Community

---

Bij Wings Care Community staat het natuurlijk welzijn voor mens en dier centraal. Wij bieden zorg aan (kwetsbare) doelgroepen in de vorm van beschermd wonen, individuele en ambulante begeleiding, dagbesteding en ontwikkelingstrajecten. Een groot deel van onze dagactiviteiten zijn op het gebied van flora en fauna en met name roofvogels en uilen.

Wings Care Community is ISO gecertificeerd.

### Missie

Wings Care Community is een innoverende organisatie die een compleet dienstenpakket kleinschalige begeleiding en zorg op maat biedt aan kwetsbare doelgroepen vanaf 13 jaar. Wij begeleiden hen naar de meest effectieve staat van welzijn, welke gericht is op participatie in de maatschappij. De omgang met roofvogels en dieren en het doen van activiteiten buiten in de natuur zijn een belangrijke schakel om de ontwikkeling te stimuleren.

### Visie

De deelnemer staat altijd centraal en is regisseur in zijn eigen (leer)proces. Wings Care Community ondersteunt de deelnemer in hun vraag en behoefte. Samen met elkaar, hun naasten en andere zorgpartners realiseren we de meest optimale zorgverlening.

Daarbij blijft Wings Care Community meebewegen in de ontwikkelingen in de zorg van mens en roofvogel en dragen hier hun steentje aan bij door middel van innovatie.



### Kernwaarden

Onze kernwaarden vormen het uitgangspunt voor ons handelen en we zijn transparant over wie we zijn en wat we doen.

- **Passie & Professioneel:** Zorg is onze passie. Wij zijn ons bewust van en passen onze kennis en kracht toe om mensen de juiste begeleiding en zorg te geven.
- **Ambitieuw & Innovatief:** Een gezonde organisatie blijft ontwikkelen en innoveren. We ontwikkelen zelf nieuwe innoverende ideeën in de zorg en gaan iedere uitdaging aan waar we achter staan.
- **Flexibel & Transparant:** Wij zijn een organisatie zonder allerlei managementlagen. Dit maakt ons transparant en wij stellen ons bij iedere verandering zowel op micro- als op macroniveau flexibel op.

- **Samenwerken & Verbinden:** Goede zorg leveren doe je nooit alleen! Samenwerken en verbinden met de deelnemer, hun naasten en andere organisaties zijn onontbeerlijke krachtige instrumenten om de beste zorg te blijven bieden.

## Doelgroepen beschermd begeleid wonen

(Jong) volwassenen vanaf 18 jaar met een licht verstandelijke beperking, autisme, psychische of psychosociale problemen met een PGB WLZ indicatie:

- VG4 t/m VG6
- 1GGZ-W t/m 3GGZ-W
- Zorg in Natura (ZIN) kan mogelijk in de nabije toekomst

NB Mocht je ingedeeld zijn in een andere indicering en toch graag begeleid willen wonen op één van onze locaties, neem dan even contact met ons op.

## Locaties

Wings Care Community beschikt over twee locaties:

- **Locatie 1**, Schoolweg 4 in Andijk, betreft twee kamers beschermd en begeleid wonen waarbij je de badkamer en keuken deelt met de andere bewoners. En één kamer beschermd en begeleid wonen met eigen entree, woonkamer, slaapkamer, sanitair en keuken.
- **Locatie 2**, Proefpolder 2 in Andijk, betreft begeleid wonen in een zelfstandiger setting in de vorm van een eigen appartement of chalet met eigen entree, sanitair, woonkamer met open keuken en een slaapkamer. De locatie biedt plaats aan acht deelnemers.



Woonlocatie Schoolweg 4 Andijk

De zorg betreft voor beide locaties 24 uur zorg op afroep.

## Wat bieden wij

- Voor elke bewoner is een **individueel ondersteuningsplan** opgesteld welke in samenspraak is met de bewoner, zijn/haar wettelijk vertegenwoordiger en zorgaanbieder. De begeleiding bestaat naast het organiseren van administratie en huishouden uit het ondersteunen in dagindeling en structuur. Tijdens het verblijf wordt de bewoner ondersteund en gestimuleerd in het behalen van zijn persoonlijke doelen. Waar mogelijk versterken we de zelfredzaamheid van de deelnemer zodat hij (zij) zoveel mogelijk zelf richting aan zijn leven kan geven.



- De begeleiding wordt afgestemd met de **dagactiviteiten** bij Wings Care Community of bij een andere organisatie waarmee Wings Care Community samenwerkt. Door het doen van diverse zinvolle dagactiviteiten ondersteunt de begeleiding de deelnemer in de dagstructuur, het ontdekken van de eigen mogelijkheden, het opdoen van zowel sociale als praktische vaardigheden, integratie in de samenleving, en het ontwikkelen en aangaan van sociale contacten en relaties.
- De zorgbehoefte voor diverse leefgebieden wordt bepaald op basis van de score op de **Zelfredzaamheidsmatrix (ZRM)**. Door meerdere momenten te toetsen, krijgen wij inzicht in de voortgang die is geboekt per leefgebied/domein. Er zijn 11 domeinen beschreven in de ZRM. De domeinen waar Wings Care Community de deelnemer in begeleidt zijn dagbesteding, huisvesting, geestelijke en lichamelijke gezondheid, sociaal netwerk en maatschappelijke participatie.

## Maatschappelijke participatie

- Het betreft bij de Proefpolder geen voorziening maar een woning. Bewoners dragen zorg voor hun eigen huishouden. Huishoudelijke ondersteuning kan worden ingezet.
- Begeleidingsdoelinden worden niet gekoppeld aan de woonvoorziening of ontleend aan de organisatie die de woning beheert. Van de begeleiders wordt individuele ondersteuning verwacht, maar ook ondersteuning in de samen groep-zijn en om participatie te bevorderen.
- De deelnemer wordt overdag actief betrokken in het brede scala aan nuttige dagbestedingsaanbod zodat hij/zij haar steentje kan bijdragen aan de maatschappij
- De bewoners zullen zoveel mogelijk gebruik maken van de reguliere voorzieningen zoals deze ook door alle inwoners van de gemeente gebruikt worden.
- De deelnemer is de 'regisseur' van zijn/haar leven. Wij richten op wat de deelnemer wil en kan.



*Dagbestedingslocatie Schoolweg 4*

## Welzijn, algemeen welbevinden

De begeleiding streeft ernaar om samen met de deelnemer een zo optimaal mogelijke staat van welbevinden te bereiken. Hierbij wordt, naast het individuele zorgbegeleidingsplan en het sociale netwerk, ook gekeken naar het voedings-, beweeg- en leefpatroon. Waar nodig ondersteunt en

stimuleert de begeleiding de deelnemer hierin. De deelnemer krijgt voldoende vrijheid om hier gehoor aan te geven.

## Woonafspraken

Voor woonafspraken op beide locaties gelden de leveringsvoorwaarden en huisregels welke verstrekt worden voor aanvang wonen. Deze zijn, net als de uitsluitingscriteria, in te zien op de website.

## Aanmelden

Als de zorgvraag aansluit op het aanbod van onze zorg wordt er een kennismakingsgesprek ingepland. Indien er woonruimte vrij is en de criteria het toelaten, of wanneer je toestemming hebt van je zorginstelling wordt er na een intakegesprek gestart.

*Aanbod van diverse activiteiten*





### Woonlocatie Proefpolder 2, Andijk

Dit kleinschalige park is gelegen aan het IJsselmeer, tussen de jachthaven van Andijk en vakantieparken "Het Grootslag" en "IJsselhof".





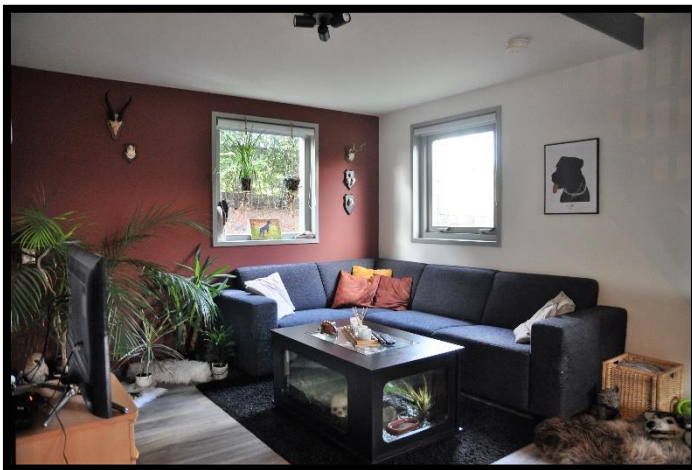

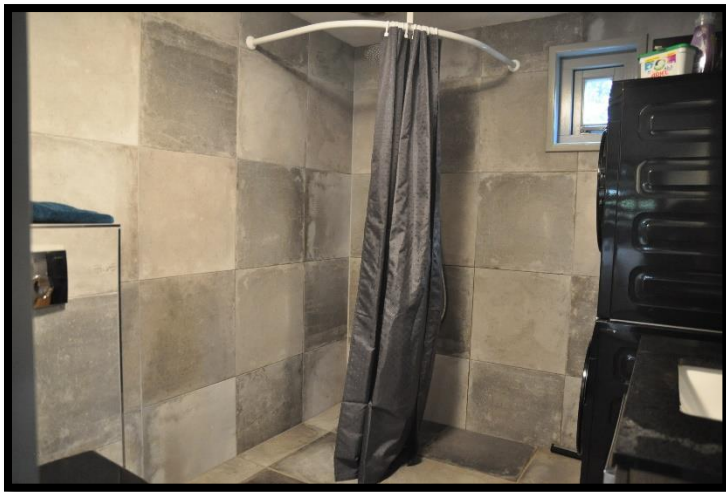

*Jachthaven Andijk*